



สำนักงานคณะกรรมการการศึกษาขั้นพื้นฐาน กระทรวงศึกษาธิการ

รายงานผลการประเมินความสามารถด้านการอ่านของผู้เรียน (RT)

ชั้นประถมศึกษาปีที่ 1 ปีการศึกษา 2568

ฉบับที่ 1 แบบสรุปรายงานผลการประเมินของสังกัดย่อย (R-Local01)

ผลการประเมินความสามารถด้านการอ่านของผู้เรียน (RT)

1. ข้อมูลสังกัดย่อย

สังกัดย่อย : สหป.นครปฐม เขต 2	จังหวัด : นครปฐม	ศึกษาธิการภาค : สำนักงานศึกษาธิการภาค 2
ภาค : กลาง	จำนวนนักเรียนที่เข้าสอบ : 2,787 คน (ปกติ:2,760 คน, พิเศษ:16 คน, Walk-in: 11 คน)	
สังกัด : สำนักงานคณะกรรมการการศึกษาขั้นพื้นฐาน	จำนวนโรงเรียนที่เข้าสอบ : 114 แห่ง	แนวทางการสอบที่ : 1

2. คะแนนผลการประเมินการอ่าน

ด้าน	คะแนนเฉลี่ยร้อยละ	คะแนนเฉลี่ยร้อยละจำแนกตามสังกัด				
		สังกัดย่อย	จังหวัด	ศึกษาธิการภาค	สังกัด	ประเทศ
การอ่านออกเสียง	คะแนนเฉลี่ยร้อยละ	76.68	82.24	81.93	79.86	80.26
	S.D.	25.23	22.76	24.08	25.84	25.58
การอ่านรู้เรื่อง	คะแนนเฉลี่ยร้อยละ	72.77	80.57	80.29	75.35	76.86
	S.D.	18.42	17.39	17.94	19.25	19.13
รวม 2 ด้าน	คะแนนเฉลี่ยร้อยละ	74.72	81.41	81.11	77.61	78.57
	S.D.	20.03	18.47	19.32	20.91	20.70

3. กราฟเปรียบเทียบคะแนนผลการประเมินการอ่านของสังกัดย่อย จังหวัด ศึกษาธิการภาค สังกัด และประเทศ

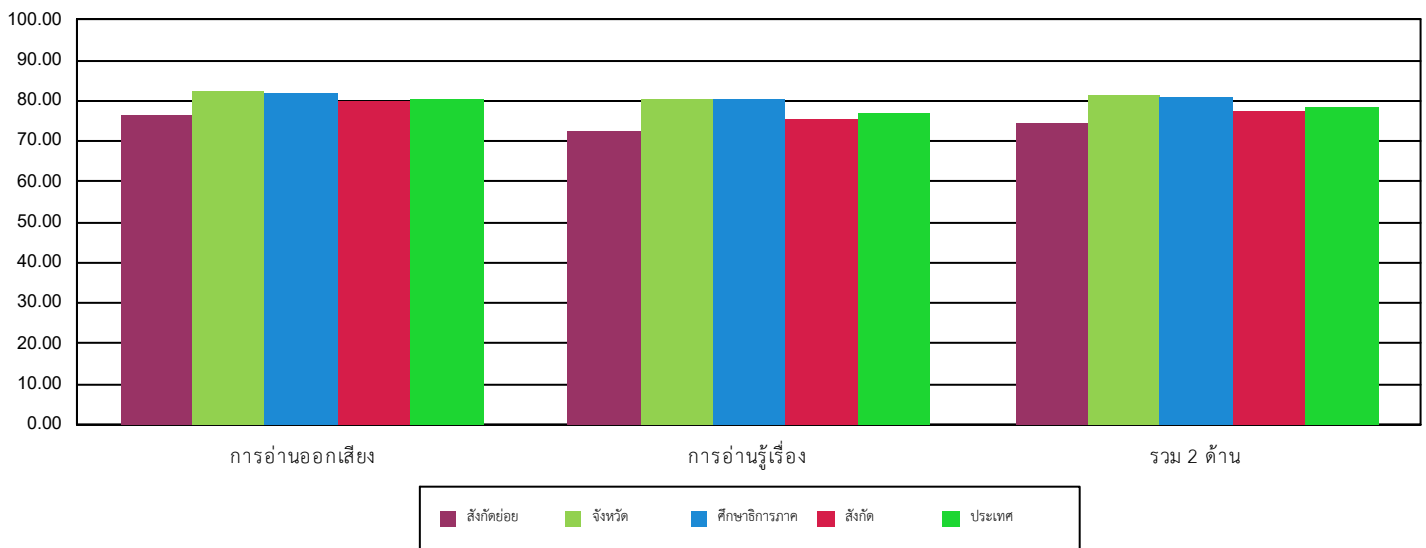

4. ตารางแสดงจำนวนและร้อยละนักเรียน จำแนกตามระดับคุณภาพ

ด้าน	จำนวนและร้อยละนักเรียน จำแนกตามระดับคุณภาพ (ยกเว้นเด็กพิเศษ และ Walk-in)							
	ดีมาก		ดี		พอใช้		ปรับปรุง	
	จำนวน	ร้อยละ	จำนวน	ร้อยละ	จำนวน	ร้อยละ	จำนวน	ร้อยละ
การอ่านออกเสียง	1,775	64.31	581	21.05	236	8.55	168	6.08
การอ่านรู้เรื่อง	1,425	51.63	1,030	37.31	255	9.23	50	1.81
รวม 2 ด้าน	1,661	60.18	762	27.60	259	9.38	78	2.82



สำนักงานคณะกรรมการการศึกษาขั้นพื้นฐาน กระทรวงศึกษาธิการ

รายงานผลการประเมินความสามารถด้านการอ่านของผู้เรียน (RT)

ชั้นประถมศึกษาปีที่ 1 ปีการศึกษา 2568

ฉบับที่ 1 แบบสรุปรายงานผลการประเมินของสังกัดย่อย (R-Local01)

5. คะแนนผลการประเมินการอ่าน รายด้านและประเภทของคำ							
ด้าน		คะแนน ร้อยละ	ระดับคุณภาพ				ร้อยละของ นร. ที่อ่านออก
			ปรับปรุง	พอใช้	ดี	ดีมาก	
การอ่านออกเสียง		76.68				●	
1. การอ่านออกเสียงคำ		82.09				●	
ประเภทของคำ	คำอ่าน						
1.1	สระเดี่ยวเสียงยาว	ปูนา	96.84			●	96.84
1.2	สระเดี่ยวเสียงสั้น	อะไร	91.01			●	91.01
1.3	สะกดตรงมาตรา	นางฟ้า	85.47			●	85.47
1.4	สะกดตรงมาตรา	ชายของ	84.60			●	84.60
1.5	มีรูปวรรณยุกต์	ข้าวต้ม	79.92			●	79.92
1.6	มีรูปวรรณยุกต์	พี่สาว	90.86			●	90.86
1.7	ไม่มีรูปวรรณยุกต์	ทุเรียน	86.26			●	86.26
1.8	ไม่มีรูปวรรณยุกต์	คะแนน	79.78			●	79.78
1.9	สระเปลี่ยนรูป	น่ารัก	87.35			●	87.35
1.10	สระเปลี่ยนรูป	ลูกเปิด	79.52			●	79.52
1.11	สระลดรูป	ส่วนรวม	67.86		●		67.86
1.12	สระลดรูป	ค้นหา	73.22		●		73.22
1.13	สระประสม	มะเขือ	84.38			●	84.38
1.14	สระประสม	ไข่เจียว	86.44			●	86.44
1.15	สะกดไม่ตรงมาตรา	อาหาร	87.39			●	87.39
1.16	สะกดไม่ตรงมาตรา	คุณตา	87.28			●	87.28
1.17	ควบกกล้า	ดนตรี	69.45		●		69.45
1.18	ควบกกล้า	กวางป่า	70.68		●		70.68
1.19	อักษรนำ	ขนม	72.75		●		72.75
1.20	อักษรนำ	ผู้หญิง	80.72			●	80.72
2. การอ่านออกเสียงข้อความ		73.08			●		
การอ่านรู้เรื่อง		72.77			●		
1. การอ่านรู้เรื่องคำจับคู่		90.94				●	
2. การอ่านรู้เรื่องข้อความ		59.51			●		
3. การอ่านรู้เรื่องประโยค(เล่าเรื่องจากภาพ)		81.75				●	
4. การอ่านรู้เรื่องประโยค(เลือกตอบ)		65.82			●		
รวม 2 ด้าน		74.72			●		
6. เกณฑ์การตัดสินระดับคุณภาพในแต่ละด้าน							
ระดับคุณภาพ	ช่วงคะแนนและคะแนนร้อยละในแต่ละระดับคุณภาพ						
	การอ่านออกเสียง		การอ่านรู้เรื่อง		รวม 2 ด้าน		
	คะแนน	ร้อยละ	คะแนน	ร้อยละ	คะแนน	ร้อยละ	
ดีมาก	37.5 - 50	75 - 100	37.5 - 50	75 - 100	75 - 100	75 - 100	
ดี	25 - 37.49	50 - 74.99	25 - 37.49	50 - 74.99	50 - 74.99	50 - 74.99	
พอใช้	12.5 - 24.99	25 - 49.99	12.5 - 24.99	25 - 49.99	25 - 49.99	25 - 49.99	
ปรับปรุง	0 - 12.49	0 - 24.99	0 - 12.49	0 - 24.99	0 - 24.99	0 - 24.99	